



สำนักงานคณะกรรมการนโยบายรัฐวิสาหกิจ กระทรวงการคลัง

STATE ENTERPRISE REVIEW: รายงาน

สังคมและเทคโนโลยี

การกีฬาแห่งประเทศไทย

ประจำปี 2557 (1 ต.ค. 56 – 30 ก.ย. 57)

SOD : มุ่งพัฒนากีฬาอาชีพและกีฬาเพื่อความเป็นเลิศ พัฒนาการความรู้ด้านวิทยาศาสตร์การกีฬา และมีการกำกับดูแลและประเมินผล หน่วยงานที่ได้รับการสนับสนุนอย่างเป็นระบบ

สถานะการดำเนินงาน



ไม่มีปัญหา



มีปัญหาบางเรื่อง



ระมัดระวัง



วิกฤติ

ข้อมูลทั่วไป

สังกัด : กระทรวงการท่องเที่ยวและกีฬา
ประธานกรรมการ : นางกอบกาญจน์ วัฒนวรางกูร
กรรมการผู้แทน กค. : นายถาวรศักดิ์ ศิริขันธ์ดงกุล
CEO : นายมนตรี ไชยพันธุ์ (รักษาการแทน)
CFO : นายสังเวียน บุญโต
จำนวนพนักงาน : 598 คน
จำนวนลูกจ้าง : 648 คน
Website : www.sat.or.th

ข้อมูลด้านการดำเนินงาน

รายได้รวม 3,291.56 ลบ.



รายได้จากการดำเนินงาน 108.85 ลบ.

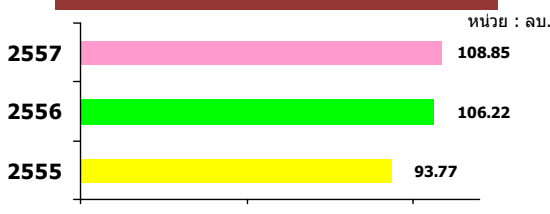

กำไร (ขาดทุน) สุทธิ (138.58) ลบ.

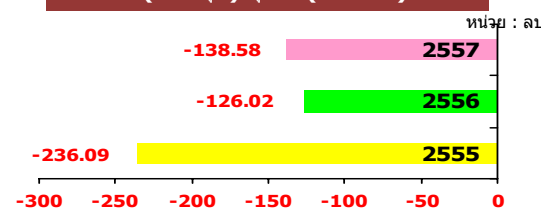

ส่วนผู้ถือหุ้น 6,370.92 ลบ.

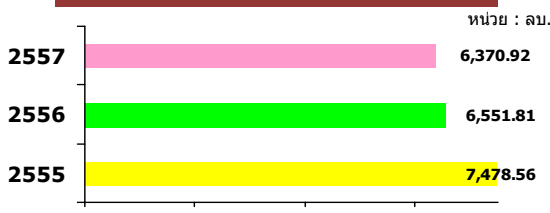

การแต่งตั้งรักษาผู้ว่าการการกีฬาแห่งประเทศไทย นายมนตรี ไชยพันธุ์ รองผู้ว่าการ กทท. ได้ดำรงตำแหน่งรักษาการแทนผู้ว่าการ กทท. ตั้งแต่วันที่ 1 กค. 2557 นั้น เพื่อให้การดำเนินงานของ กทท. เป็นไปอย่างต่อเนื่อง และตามวิสัยทัศน์ของ กทท. รวมทั้งการดำเนินงานให้เป็นไปด้วยความโปร่งใส และให้เป็นไปตามแผนการดำเนินงานประจำปี 2557

การประชุมคณะกรรมการบริหารกองทุนพัฒนากีฬาแห่งชาติ โดยมีนายสุวัตร สิทธิหล่อ ปลัดกระทรวงการท่องเที่ยวและกีฬา ในฐานะปฏิบัติราชการแทนรัฐมนตรีว่าการกระทรวงการท่องเที่ยวและกีฬา เป็นประธานในการประชุม โดยเห็นชอบแผนการใช้จ่ายงบประมาณกองทุนฯ ประจำปี 2558 โดยแบ่งเป็น 4 หมวด ดังนี้ 1. หมวดพัฒนากีฬา 42 ลบ. 2. หมวดบริหาร 5 ลบ. 3. หมวดสวัสดิการ (นักกีฬา และบุคลากรกีฬา) 16 ลบ. 4. หมวดเงินรางวัลนักกีฬา ผู้ฝึกสอน และสมาคมกีฬา 854 ลบ. (รวมเงินรางวัลที่ค้างจ่ายนักกีฬาทีมชาติไทย ผู้ฝึกสอนและสมาคมกีฬาที่ได้รับเหรียญรางวัลจากการแข่งขันรายการระดับนานาชาติ ซึ่งชนะเลิศแห่งเอเชีย-โลก จำนวน 22 สมาคม 56 รายการ) ซึ่งเกินกว่าวงงบประมาณที่ได้รับการจัดสรร จำนวน 577 ลบ. โดยมีมติที่ประชุม เห็นชอบให้ กทท. หาแนวทางเพื่อเสนอขอวงงบประมาณเพิ่มเติมต่อไป นอกจากนี้ที่ประชุมได้อนุมัติให้การการสนับสนุนเงินรางวัลให้แก่ นักกีฬา ผู้ฝึกสอน และสมาคมฟุตบอลแห่งประเทศไทย ที่เข้าร่วมการแข่งขันฟุตบอลหญิง ที่ได้รับสิทธิ์เข้าร่วมการแข่งขันฟุตบอลหญิงชิงแชมป์โลก 2015 ซึ่งถือว่าเป็นการสร้างประวัติศาสตร์เป็นครั้งแรกให้กับประเทศไทย และสร้างชื่อเสียงให้แก่ประเทศไทย จึงควรให้การสนับสนุน เพื่อเป็นขวัญกำลังใจ และเป็นแรงจูงใจในการแข่งขัน และพัฒนาศักยภาพต่อไป

กองทัพอากาศ และ กทท. ลงนามร่วมมือด้านการพัฒนากีฬาสู่ความเป็นเลิศ พลอากาศเอก ประจิน จั่นตอง ผู้บัญชาการทหารอากาศ และนายมนตรี ไชยพันธุ์ รองผู้ว่าการ รักษาการแทนผู้ว่าการ กทท. ร่วมลงนามบันทึกข้อตกลงความร่วมมือด้านการพัฒนากีฬาสู่ความเป็นเลิศ โดยเป็นความร่วมมือกันเพื่อพัฒนากีฬาสู่ความเป็นเลิศ ใน 5 ด้าน ประกอบด้วย 1. ด้านวิชาการและการวิจัย 2. ด้านการพัฒนา นักกีฬา และบุคลากรทางกีฬา 3. ด้านอาคารสถานที่ วัสดุและอุปกรณ์ 4. ด้านวิทยาศาสตร์การกีฬา 5. ด้านการแข่งขันกีฬา ทั้งนี้ความร่วมมือทั้ง 5 ด้าน จะต้องไม่กระทบต่อภารกิจ ตลอดจนระเบียบของ ทอ. และระเบียบของ กทท.

ข้อมูลทางการเงินที่สำคัญ

	2555	2556	2557	%Chg
ฐานะทางการเงิน				
เงินสด	2,616.96	2,614.58	2,249.00	(13.98)
สินทรัพย์รวม	9,950.88	9,140.48	9,207.54	0.73
หนี้สินรวม	2,472.32	2,588.67	2,836.62	9.58
ทุนรวม	7,478.56	6,551.81	6,370.92	(2.76)
กำไร(ขาดทุน)สะสม	(1,082.59)	(1,206.61)	(1,357.14)	(12.48)
ผลการดำเนินงาน				
รายได้จากการดำเนินงาน	93.77	106.22	108.85	2.48
รายได้รวม	2,781.95	3,443.97	3,291.56	(4.43)
ค่าใช้จ่ายจากการดำเนินงาน	2,893.22	3,388.48	3,348.09	(1.19)
ค่าใช้จ่ายรวม	3,018.04	3,567.99	3,430.14	(3.86)
กำไรจากการดำเนินงาน	(2,799.45)	(3,282.26)	(3,239.24)	(1.31)
ดอกเบี้ยจ่าย	-	-	-	-
ภาษีเงินได้นิติบุคคล	-	-	-	-
EBITDA	(2,423.58)	(2,909.16)	(2,924.83)	(0.54)
กำไร(ขาดทุน)สุทธิ	(236.09)	(124.02)	(138.58)	(11.74)
อื่นๆ				
ค่าใช้จ่ายพนักงาน	238.64	267.81	281.75	4.95
กำไร (ขาดทุน) จากอัตราแลกเปลี่ยน	-	-	-	-
ค่าเสื่อมราคา/ค่าตัดจำหน่าย	375.87	373.10	314.41	(18.67)
เงินนำส่ง/เงินปันผล	-	-	-	-
เงินอุดหนุนจากงบประมาณ	2,253.15	2,977.77	2,810.62	(5.95)
งบลงทุน (เป้าหมาย)	947.00	881.39	1,543.00	
งบลงทุนเบิกจ่าย	441.00	737.86	911.13	
อัตราการใช้เงิน (%)	0.47	0.84	0.59	
อัตราส่วนทางการเงิน				
ROA	(0.02)	(0.01)	(0.02)	
ROE	(0.03)	(0.02)	(0.02)	
D/E (เท่า)	0.33	0.40	0.45	
Net Profit Margin	(0.08)	(0.04)	(0.04)	



สำนักงานคณะกรรมการนโยบายรัฐวิสาหกิจ กระทรวงการคลัง

STATE ENTERPRISE REVIEW: รายงาน

การกีฬาแห่งประเทศไทย
ประจำปี 2556 (1 ต.ค. 55 – 30 ก.ย. 56)

สาขา
สังคมและเทคโนโลยี

นโยบายรัฐ

การดำเนินงานตามนโยบายรัฐบาล

ตามที่รัฐบาลมีนโยบายส่งเสริมและพัฒนาการกีฬา ทั้งในระดับกีฬาขั้นพื้นฐาน ระดับความเป็นเลิศ และระดับอาชีพ โดยจัดหาและพัฒนาโครงสร้างพื้นฐานด้านการกีฬาให้เพียงพอ ส่งเสริมและสนับสนุนให้เด็กและเยาวชนที่มีความสามารถทางการกีฬา ได้รับการพัฒนาความสามารถทางการกีฬาให้ถึงขั้นสูงสุด นำวิทยาศาสตร์และเทคโนโลยีการกีฬามาใช้ในการพัฒนากีฬา พัฒนาผู้ฝึกสอนและผู้ตัดสินให้ได้รับมาตรฐานสากล ส่งเสริมให้ภาคเอกชนมีส่วนร่วมในการลงทุนและการบริจาคเพื่อการพัฒนาการกีฬา ยกกระดับมาตรฐานการกีฬาของชาติให้สูงขึ้นในทุกๆ ด้าน ประสบความสำเร็จในการส่งนักกีฬาเข้าร่วมการแข่งขันระดับนานาชาติทุกระดับ ดังนั้น กกท. จึงได้ดำเนินการตอบสนองตามนโยบายดังกล่าว ดังนี้

- ส่งเสริมให้ประเทศไทยเป็นศูนย์กลางกีฬาของภูมิภาคและของโลก
- จัดหาและพัฒนาโครงสร้างพื้นฐานด้านการกีฬาให้เพียงพอ
- จัดให้มีทุนการศึกษาและทุนสนับสนุนแก่เด็กและเยาวชนที่มีความสามารถและมีแนวโน้มว่าจะเป็นผู้มีความสามารถสูงด้านกีฬาพัฒนากีฬาเพื่อความเป็นเลิศ

ข้อมูลอื่นๆ ที่สำคัญ

โครงสร้างรายได้ ปี 2557

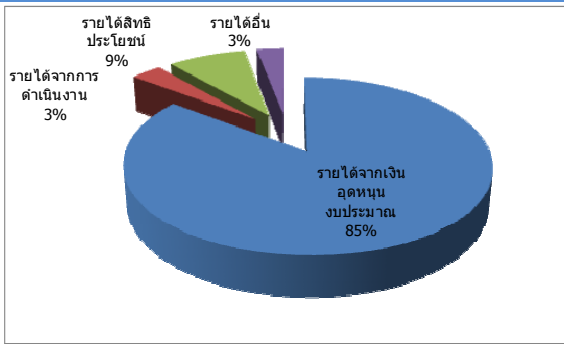

โครงสร้างค่าใช้จ่ายสำคัญ ปี 2557

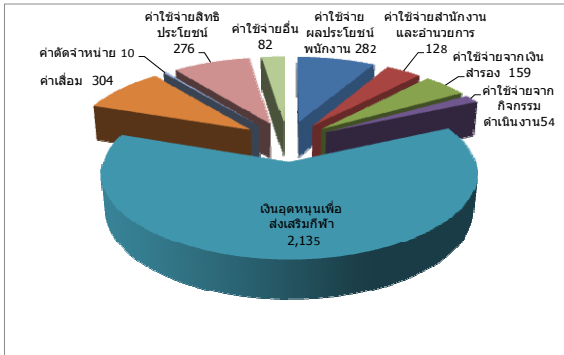

วิเคราะห์ผลการดำเนินงาน

□ รายได้

ในปี 2557 กกท. มีรายได้รวม จำนวน 3,291.56 ลบ. ลดลงจากปี 2556 จำนวน 152.41 ลบ. คิดเป็นร้อยละ 4.43 เป็นผลมาจาก กกท. ได้รับเงินอุดหนุนจากงบประมาณที่มีจำนวน 2,810.62 ลดลงจากปี 2556 จำนวน 167.15 ลบ. คิดเป็นร้อยละ 5.85 และ กกท. ไม่มีรายได้จากเงินสนับสนุนกีฬาซึ่งเคยได้รับในปี 2556 จำนวน 176.04 ลบ. แม้ว่า กกท. จะมีรายได้จากสิทธิประโยชน์จำนวน 276.56 ลบ. ซึ่งเพิ่มขึ้นจากปี 2556 จำนวน 202.34 ลบ. คิดเป็นเพิ่มขึ้นร้อยละ 272.72 ก็ตาม

□ ค่าใช้จ่าย

กกท. มีค่าใช้จ่ายรวมจำนวน 3,430.14 ลบ. ลดลงจากปี 2556 จำนวน 551 ลบ. คิดเป็นร้อยละ 18 เป็นผลมาจากมีค่าใช้จ่ายจากกิจกรรมการดำเนินงาน 53.99 ลบ. ลดลงจากปี 2556 จำนวน 5 ลบ. คิดเป็นลดลงร้อยละ 8.6 รายได้จากเงินอุดหนุนเพื่อส่งเสริมกีฬา จำนวน 2,134.56 ลบ. ลดลงจากปี 2555 จำนวน 255.68 ลบ. คิดเป็นลดลงร้อยละ 10.69 และในปี 2557 กกท. ไม่มีค่าใช้จ่ายสนับสนุนกีฬา แต่อย่างไรก็ตาม ค่าใช้จ่ายสิทธิประโยชน์มีจำนวน 276.28 ลบ. เพิ่มขึ้นจากปี 2556 จำนวน 202.35 ลบ. คิดเป็นเพิ่มขึ้นร้อยละ 273.77 และค่าใช้จ่ายอื่นๆ จำนวน 82.06 ลบ. เพิ่มขึ้นจากปี 2556 จำนวน 78.04 ลบ. ซึ่งเป็นค่าใช้จ่ายในเรื่องการขาดทุนจากการโอนทรัพย์สินให้หน่วยงานอื่น

□ ผลการดำเนินงาน

จากรายได้และค่าใช้จ่ายที่เกิดขึ้นในปี 2556 พบว่า กกท. มีผลการดำเนินงานเป็นรายได้น้อยกว่าค่าใช้จ่าย จำนวน 138.58 ลบ. ซึ่งเพิ่มขึ้นจากปี 2556 จำนวน 14.56 ลบ. คิดเป็นร้อยละ 11.74 เป็นผลมาจาก กกท. มีค่าใช้จ่ายรวมที่น้อยลง

□ งบลงทุน

กกท. ได้รับการอนุมัติงบลงทุนในปี 2557 จำนวน 1,543 ลบ. ซึ่ง กกท. สามารถเบิกจ่ายงบลงทุนได้จำนวน 911.13 ลบ. คิดเป็นร้อยละ 59

การประเมินผลการดำเนินงาน

ตัวชี้วัด	เป้าหมาย	ค่าจริง
ทางการเงิน		
1. รายได้นอกงบประมาณ	265	292.3
ไม่ใช่ทางการเงิน		
1. ความสำเร็จของการพัฒนากีฬาเพื่อความเป็นเลิศ	5	4.30
2. ความสำเร็จของการพัฒนากีฬาเพื่อเข้าสู่ความเป็นกีฬาอาชีพ	5	5.00
3. การติดตามผลเงินสนับสนุน	5	4
4. ร้อยละของบุคลากรทางการกีฬาที่ได้ปฏิบัติหน้าที่ในระดับชาติและระดับนานาชาติ ประจำปีบัญชี 2557 หลังจากที่ได้รับการพัฒนาในปีบัญชี 2556	81	81.41
5. การวิจัยและพัฒนาองค์ความรู้ทางวิทยาศาสตร์การกีฬา	5	2.00
6. ระดับความพึงพอใจของผู้ใช้บริการทางการกีฬา	5	4.20

ผู้จัดทำ : นางสาวพรทิพย์ อาษาพิทักษ์
สำนัก : สำนักพัฒนารัฐวิสาหกิจ 2
ผู้อำนวยการสำนัก : นางสาวจุฑารสา กาญจนสาย
โทรศัพท์ : 0-2298-5880-9 ต่อ 2167
วันที่จัดทำ : 30 ธันวาคม 2557

สรุปการดำเนินงานและข้อเสนอแนะ

สรุปการดำเนินงานโดยรวม

- กกท. ทำหน้าที่ในการส่งเสริมการกีฬา และควบคุมการดำเนินกิจการกีฬา โดยได้รับงบประมาณรายจ่ายประจำปีจากรัฐบาล เพื่อเป็นค่าใช้จ่ายในการส่งเสริมกีฬา
- มุ่งเน้นการพัฒนากีฬาเพื่อความเป็นเลิศและกีฬาเพื่ออาชีพ

ข้อเสนอแนะในการปรับปรุง/พัฒนารัฐวิสาหกิจ

- ควรมีการกำหนดแผนกลยุทธ์และเป้าหมายขององค์กรที่ชัดเจน เพื่อกระตุ้นให้เกิดการตื่นตัวด้านการกีฬาของประเทศให้มากขึ้น
- ควรมีมาตรการการกำกับดูแลสมาคมกีฬาที่เป็นรูปธรรม เพื่อการพัฒนาของการกีฬาของประเทศในภาพรวม
- เนื่องจากการดำเนินงานของ กกท. พึ่งพาเงินงบประมาณเป็นหลัก ดังนั้น กกท. จึงควรมีการตรวจสอบดูแลการใช้เงินในโครงการต่างๆ รวมทั้งประเมินผลโครงการนั้นๆ ด้วย นอกจากนี้ในส่วนของสนามกีฬาที่ กกท. ได้ดำเนินการโอนให้กับท้องถิ่นไปบริหารนั้น กกท. ควรมีการติดตามประเมินผลด้วยเช่นกัน